

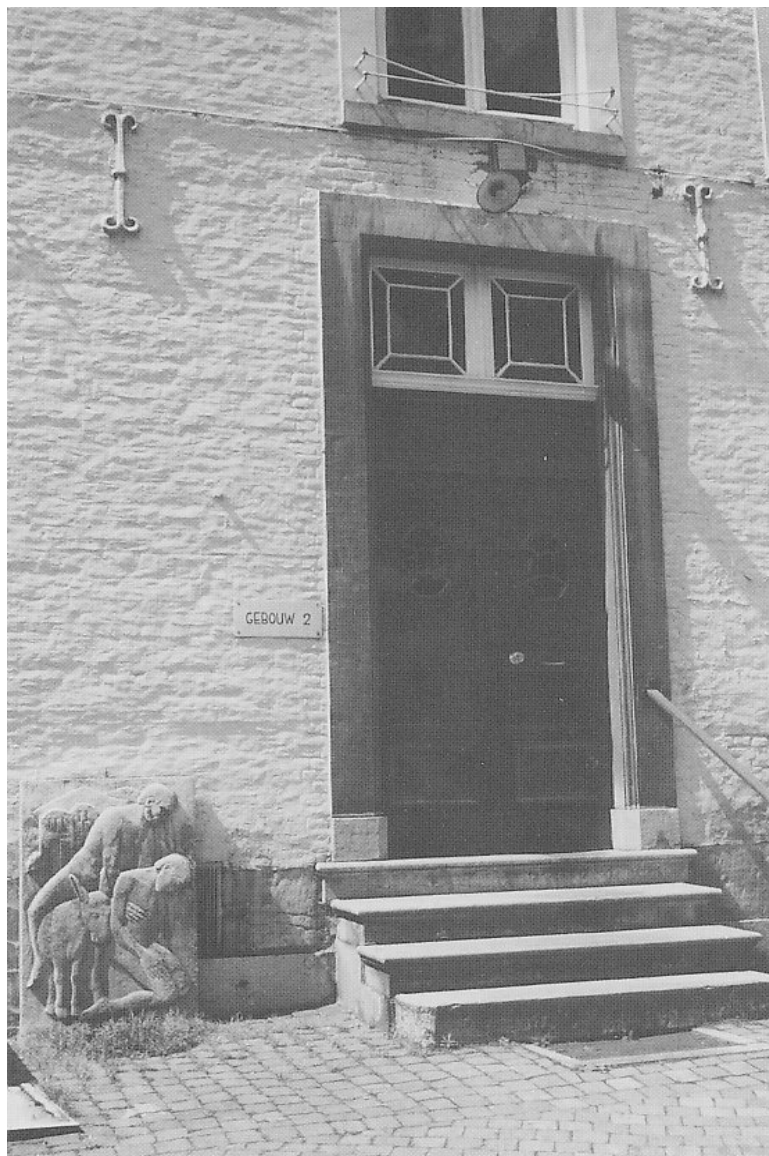

Kiek ins nao bove

Jef Bartelet VMG 04-09-2013



Samaritaan, gezocht en gevonden

De archieffoto van hiernaast riep een aantal vragen op:

1. waar is die foto gemaakt?
2. waar is dat reliëf van de Barmhartige Samaritaan gebleven?
3. ziet er wel zo uit, maar is het wel een 'echte' gevelsteen?

1. Met wat navragen en neuzen in literatuur was de eerste vraag tamelijk snel beantwoord. Het betreft de toegang tot Gebouw 2 op de binnenplaats van Bouillonstraat 14, de vroegere GGD, voordat in 1979 de nieuwe vestiging aan het Gelissendomein in Randwyck werd betrokken.

2. De tweede vraag bleef maar in de lucht hangen en dus werd besloten een oproep in dagblad de Limburger te plaatsen.

De krant lag nauwelijks in de bus of ambulance-chauffeur Eddy George hing al aan de lijn. De 'verdwenen' Samaritaan staat sinds 1979 bij hen buiten naast de personeelsingang van de ambulance-post. Of liever stond, want twee maanden geleden heeft hij het in het magazijn opgeslagen omdat het in de weg stond vanwege schilderwerkzaamheden aan het gebouw.

De ambulancepost verhuist in 2014 naar het nieuw te bouwen Zorgcentrum Scharn en omdat de ambulance-mensen 'hun' Samaritaan niet kwijt willen, bestaan er serieuze plannen om dit fraaie reliëf voor de tweede keer mee te nemen en daar geplaatst te krijgen.

3. En nee, het is inderdaad geen gevelsteen, maar een 'beeld' dat ooit bij de vroegere GGD is geplaatst om uitdrukking te geven aan het motto waar die instantie voor staat, nl. 'hulpvaardigheid'. Het is gemaakt van beton en 120x80x10 cm. groot. De ontwerper is helaas onbekend evenals het jaar dat het gemaakt is. Blijven er dus toch nog een paar nieuwe vragen over ☺



De VMG zou de VMG niet zijn als we ons er niet (met toestemming van de initiatiefnemers van een evt herplaatsing) tegenaan hadden bemoeid.

Van onze kant ging een dringende oproep naar Zorgvastgoed-Zio om de steen te herplaatsen, liefst in de gevel van het nieuwe Zorgcentrum Scharn.

Men was daar bereid om er over mee te denken en een oplossing te zoeken voor dit 'probleem'.

Het antwoord van Vastgoed-Zio:

Inpassing in de gevel is niet mogelijk, o.a. door eisen GPR aan de gevel en welstand.

Ik heb de architect wel gevraagd om iets te bedenken, en hij heeft het volgende bedacht:

Deze kan geplaatst worden voor jullie toegangspoort.

Graag verneem ik wat jullie van dit voorstel vinden.

Met vriendelijke groet,
Bjorn van Amersfoort

Daarmee krijgt onze oproep nog een alleszins bevredigend vervolg.

En van ons krijgt Zorgvastgoed-Zio alvast een grote pluim !!!

We zullen volgend jaar als het zorgcentrum klaar is, het resultaat komen bewonderen.

